

**SUPERVISIÓN DE LA INTERVENCIÓN EN
INCENDIOS FORESTALES Y QUEMAS
PRESCRITAS**

TRABAJO UNIDAD 4.

VISU ESPECIES VEGETALES

GOODWILL ESTAL DARIES

Àrea de Botànica, Departament de Biologia, Universitat de les Illes Balears



ÍNDICE

1. *Cistus albidus* L.
2. *Stipa tenacissima* L.
3. *Cistus monspeliensis* L.
4. *Thymus vulgaris* L.
5. *Ulex parviflorus*
6. *Erica multiflora* L.
7. *Erica arborea* L.
8. *Juniperus oxycedrus* L.
9. *Juniperus communis* L.
10. *Juniperus phoenicea* L.
11. *Juniperus thurifera* L.
12. *Pistacia lentiscus* L.
13. *Quercus coccifera* L.
14. *Ceratonia siliqua* L.
15. *Quercus ilex* L.
16. *Quercus suber* L.
17. *Arbutus unedo* L.
18. *Olea europaea* L.
19. *Pinus halepensis* L.
20. *Pinus nigra* L.
21. *Pinus sylvestris* L.
22. *Pinus pinea* L.
23. *Pinus uncinata* L.
24. *Pinus pinaster* L.
25. *Chamaerops humilis* L.
26. *Phoenix dactylifera* L.
27. *Cupressus sempervirens* L.
28. *Arundo donax* L.
29. *Populus nigra*.
30. *Populus alba*.
31. *Populus tremula*.
32. *Ulmus minor*.
33. *Salix babylonica*.
34. *Crataegus monogyna*.
35. *Rosa canina*.
36. *Rubus* sp.
37. *Hedera helix*.
38. *Smilax aspera*.
39. *Nerium oleander*.
40. *Laurus nobilis*.
41. *Asparagus acutifolius*.
42. *A. horridus*.
43. *Salvia rosmarinus*.
44. *Thymus piperella*.
45. *Thymus vulgaris*.
46. *Lavandula dentata*.
47. *Lavandula stoechas*.
48. *Cistus clusii*.
49. *Hedera helix*.
50. *Rhamnus alaternus*.
51. *Rhamnus lycioides*.
52. *Rubia peregrina*.
53. *Rubus ulmifolius*.
54. *Smilax aspera*.

1. *Cistus albidus* L.

Nombre común castellano/valenciano: Estepa blanca / Estepa blanca

Estrato: matorral

Piso bioclimático: Mediterráneo-occidental



2. *Stipa tenacissima* L.

Nombre común castellano/valenciano: Esparto/Espart

Estrato: arbusto

Piso bioclimático: Mediterráneo-meridional



3. ***Cistus monspeliensis* L.**

Nombre común castellano/valenciano: Estepa morisca, mosquera o negra/Estepa Llimonenca o negra

Estrato: arbusto

Piso bioclimático: Mediterráneo



4. ***Thymus vulgaris* L.**

Nombre común castellano/valenciano: Tomillo/Timonet o Farigola

Estrato: aromático arbustivo

Piso bioclimático: Mediterráneo

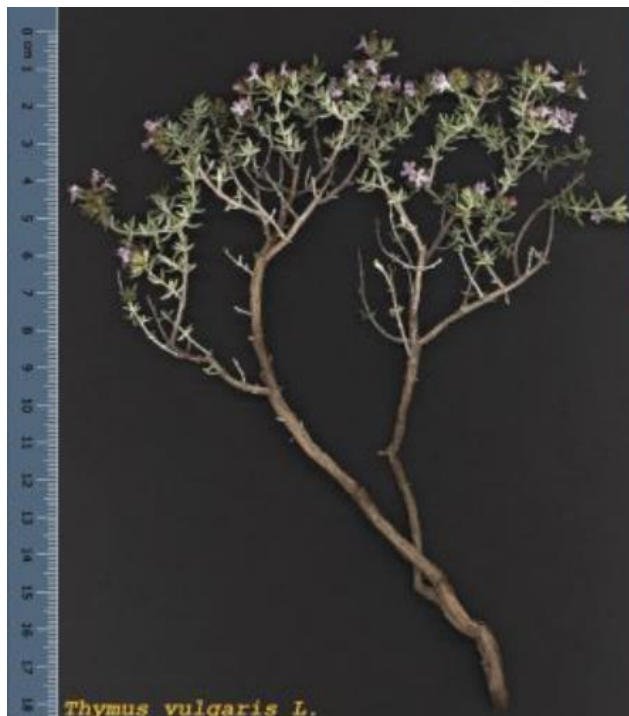

5. *Ulex parviflorus*

Nombre común castellano/valenciano: Aliga morisca o Tojo/Aliaga o Gatosa

Estrato: arbusto

Piso bioclimático: Mediterráneo-occidental



6. *Erica multiflora* L.

Nombre común castellano/valenciano: Brezo, Bruguera o Ucre/Bruc d'hivern, Cepell, Ciprelló, Peterrell, Xipell o Xiprell

Estrato: arbustiva

Piso bioclimático: Mediterráneo



7. *Erica arborea* L.

Nombre común castellano/valenciano: Brezo o Brezo blanco/Bruc, Bruc boal, Bruc de pipes, Bruc de soca o Bruc mascle.

Estrato: arbusto

Piso bioclimático: Mediterránea



8. *Juniperus oxycedrus* L.

Nombre común castellano/valenciano: Cada o Enebro/Càdec, Ginebre o Ginebró

Estrato: arbusto

Piso bioclimático: Mediterránea



9. ***Juniperus communis* L.**

Nombre común castellano/valenciano: Enebro/Ginebre o Ginebre masclé

Estrato: arbusto

Piso bioclimático: Eurosiberiana



10. ***Juniperus phoenicea* L.**

Nombre común castellano/valenciano: Sabina/Savina o Sivina

Estrato: arbóreo

Piso bioclimático: Mediterráneo-meridional

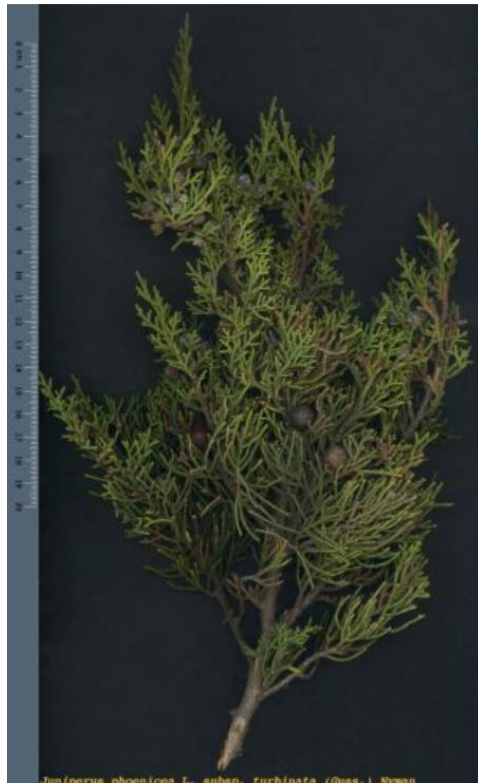

11. *Juniperus thurifera* L.

Nombre común castellano/valenciano: Sabina albar/Savina Turífera

Estrato: arbóreo

Piso bioclimático: Mediterráneo-occidental

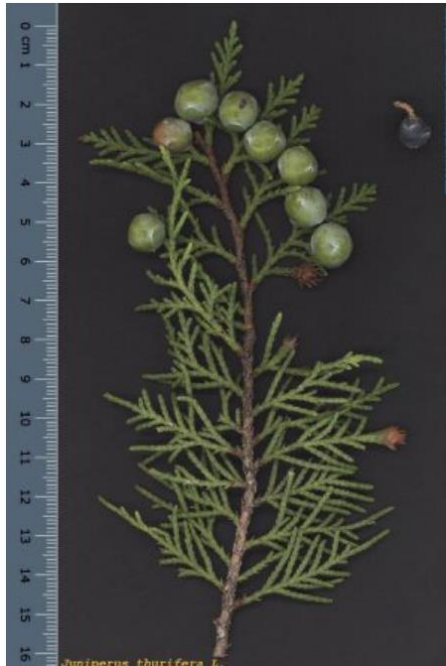

12. *Pistacia lentiscus* L.

Nombre común castellano/valenciano: Lentico/Llentiscle, Llentrisca o Mata

Estrato: arbusto aromático

Piso bioclimático: Mediterráneo

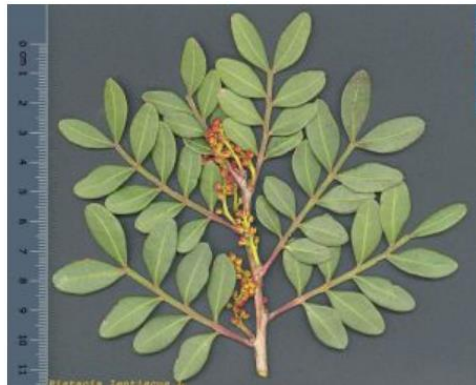

13. *Quercus coccifera* L.

Nombre común castellano/valenciano: Coscoja/Alzina, Ravell, Coscoll o Garric

Estrato: Arbusto

Piso bioclimático: Mediterráneo-occidental

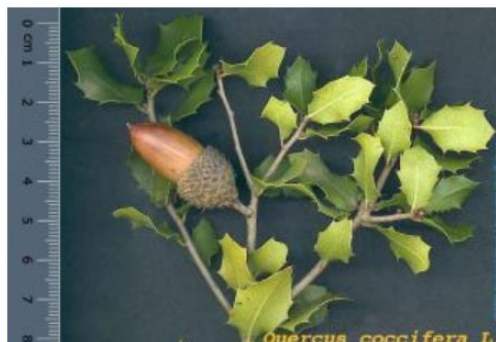

14. *Ceratonia siliqua* L.

Nombre común castellano/valenciano: Algarrobo/Garrofer o Garrover

Estrato: arbóreo

Piso bioclimático: Mediterráneo-meridional

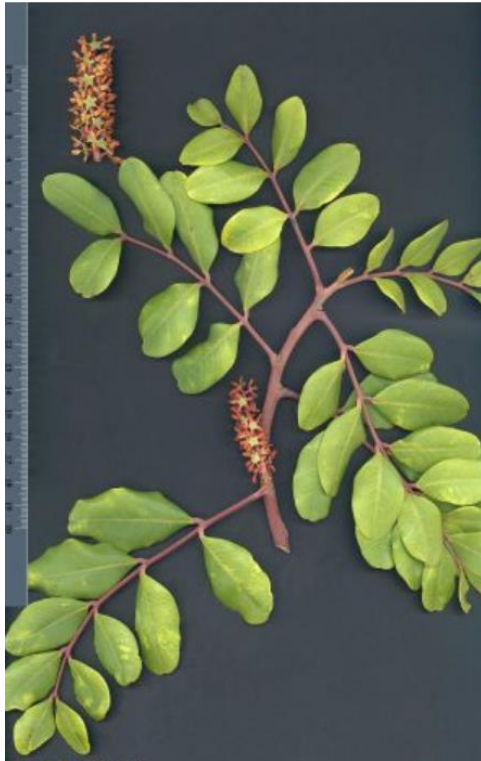

15. *Quercus ilex* L.

Nombre común castellano/valenciano: Encina/Alzina

Estrato: arbóreo

Piso bioclimático: Mediterráneo-septentrional



16. *Quercus suber* L.

Nombre común castellano/valenciano: Alcornoque o Chaparro/Alzina surera, Arbre surer, Surer o Suro

Estrato: arbóreo

Piso bioclimático: Mediterráneo-occidental



17. *Arbutus unedo* L.

Nombre común castellano/valenciano: Madroño/Alborçó, Arboç, Arbocer, Arbocera, Cirerer d'Arboç o Llipoter

Estrato: arbusto

Piso bioclimático: Mediterráneo



18. *Olea europaea* L.

Nombre común castellano/valenciano: Acebuche/Oastre, Rabell o Ullastre

Estrato: arbóreo

Piso bioclimático: pluriregional



19. *Pinus halepensis* L.

Nombre común castellano/valenciano: Pino Carrasco o Pino de Alepo/Pi Blanc

Estrato: arbóreo

Piso bioclimático: Mediterráneo



20. *Pinus nigra* L.

Nombre común castellano/valenciano: Pino Albar o Pino Laricio/Pinassa

Estrato: arbóreo

Piso bioclimático: Eurosiberiana (submediterránea)



21. *Pinus sylvestris* L.

Nombre común castellano/valenciano: Pino Albar o Pino Silvestre/Pi femella, Pi roig o Rajolet

Estrato: arbóreo

Piso bioclimático: Eurosiberiano



22. *Pinus pinea* L.

Nombre común castellano/valenciano: Pino Doncel, Pino Piñonero o Pino Real/Pi Pinyer o Pi Ver

Estrato: arbóreo

Piso bioclimático: Mediterráneo-oriental



23. *Pinus uncinata* L.

Nombre común castellano/valenciano: Pino negro o de Ganchos/Pi negre

Estrato: arbóreo

Piso bioclimático: Medioeuropea



24. *Pinus pinaster* L.

Nombre común castellano/valenciano: Pino marítimo, resinero o rodeno/Pi maritim o pinastre

Estrato: arbóreo

Piso bioclimático: Mediterráneo-occidental

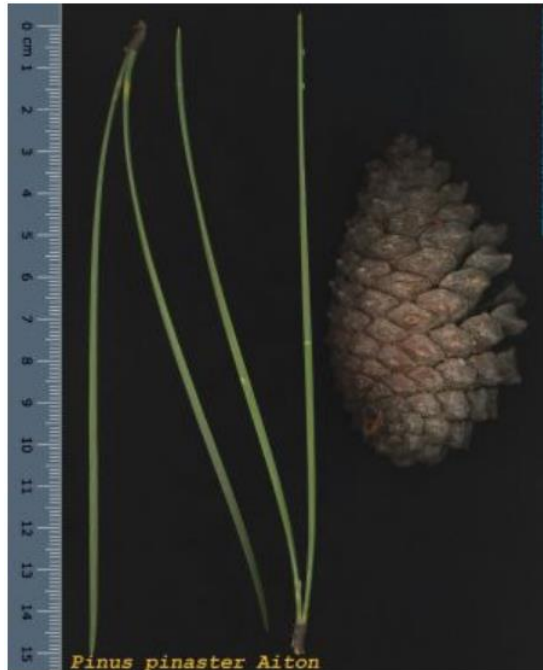

25. *Chamaerops humilis* L.

Nombre común castellano/valenciano: Palma de escobas o Palmito/Garballó o Margalló

Estrato: arbustivo

Piso bioclimático: Mediterráneo-occidental



26. *Phoenix dactylifera* L.

Nombre común castellano/valenciano: Palma, Palma de dátiles o Palmera datilera/Datiler, Palmer o Palmera

Estrato: arbóreo

Piso bioclimático: Sahariano



27. *Cupressus sempervirens* L.

Nombre común castellano/valenciano: Ciprés/Xiprer

Estrato: arbóreo

Piso bioclimático: pluriregional



28. *Arundo donax* L.

Nombre común castellano/valenciano: Caña común/Canya

Estrato: arbusto

Piso bioclimático: Chino-japones



29. *Populus nigra*.

Nombre común castellano/valenciano: Álamo negro, Chopo o Chopo lombardo/Poll o Pollancre

Estrato: arbóreo

Piso bioclimático: Eurosiberiano



30. *Populus alba*.

Nombre común castellano/valenciano: Álamo blanco o Álamo/Àlber

Estrato: arbóreo

Piso bioclimático: Mediterráneo



31. *Populus tremula*.

Nombre común castellano/valenciano: Alamillo, Chopo temblón o Temblón/Àlber bord o Trèmol

Estrato: arbóreo

Piso bioclimático: Eurosiberiano



32. *Ulmus minor*.

Nombre común castellano/valenciano: Álamo, Negrillo u Olmo/Almudella, Augudella, Olm, Om, Om comú, Om negre, Om negre, Omissa, Omisser, Orm o Rugat

Estrato: arbóreo

Piso bioclimático: Eurosiberiano



33. *Salix babylonica*.

Nombre común castellano/valenciano: Llorón, Sauce de Babilonia o Sauce llorón/Desmai

Estrato: arbóreo

Piso bioclimático: Asia



34. *Crataegus monogyna*.

Nombre común castellano/valenciano: Espino albar/Arç blanc, Cirerer de pastor

Espinalb, Espinaler, Garguller

Estrato: arbustivo

Piso bioclimático: Eurosiberiano



35. *Rosa canina*.

Nombre común castellano/valenciano: Rosa silvestre/Gavarrera, Gavarrera canina, Roser caní o Roser gavarrer

Estrato: arbustivo

Piso bioclimático: Eurosiberiano

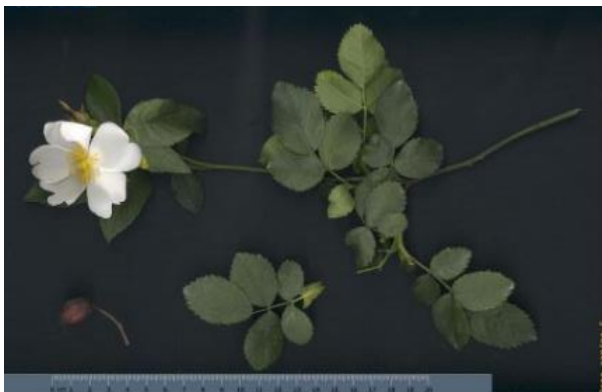

36. *Rubus sp.*

Nombre común castellano/valenciano: Zarzamora, Frambueso o Lahar/Esbarzer o Gerd

Estrato: arbustivo

Piso bioclimático: pluriregional

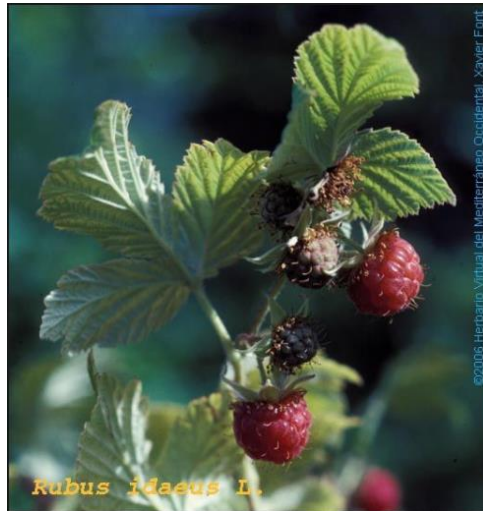

37. *Hedera helix*.

Nombre común castellano/valenciano: Hiedra/Heura, Hedra, Hedrera o Gedra

Estrato: liana (fanerófita)

Piso bioclimático: pluriregional



38. *Smilax aspera*.

Nombre común castellano/valenciano: Zarzaparilla/Aritja, Arítjol, Eura del diable o Matavelles

Estrato: liana (fanerófita)

Piso bioclimático: Mediterráneo



39. *Nerium oleander*.

Nombre común castellano/valenciano: Adelfa/Baladre o Llorer rosa

Estrato: arbustivo

Piso bioclimático: Mediterráneo-meridional



40. *Laurus nobilis*.

Nombre común castellano/valenciano: Laurel/Llor o Llorer

Estrato: arbustivo

Piso bioclimático: Mediterráneo-oriental



41. *Asparagus acutifolius*.

Nombre común castellano/valenciano: Esparraguera silvestre o triguera/Espareguera de ca, Espareguera fonollera, Espareguera rucà, Esparreguera borda, Esparreguera de garriga o Esparreguera punxosa

Estrato: arbustivo (caméfito)

Piso bioclimático: Mediterráneo



42. *A. horridus*.

Nombre común castellano/valenciano: Esparraguera/Espareguera de menjar, Espareguera marina o Espareguera vera

Estrato: arbustivo (Caméfito)

Piso bioclimático: Mediterráneo-meridional



43. *Salvia rosmarinus*.

Nombre común castellano/valenciano: Romero/Romaní o Romer

Estrato: arbustivo aromático

Piso bioclimático: Mediterráneo



44. *Thymus piperella*.

Nombre común castellano/valenciano: Pimentera/Pebrella

Estrato: arbustiva aromática (Caméfito)

Piso bioclimático: Mediterráneo (ibérica)



45. *Thymus vulgaris*.

Nombre común castellano/valenciano: Tomillo/Timonet o Farigola

Estrato: arbustiva aromática

Piso bioclimático: Mediterráneo

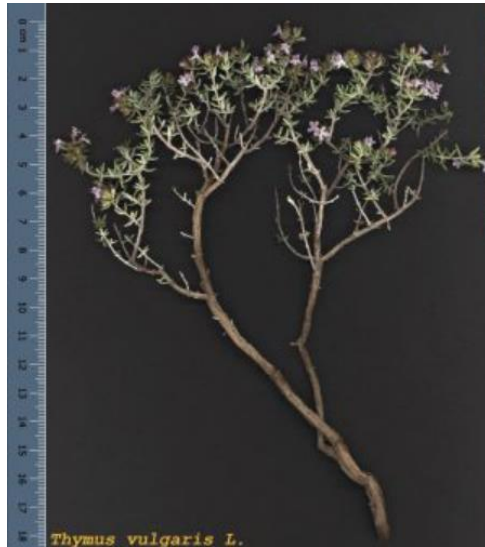

46. *Lavandula dentata*.

Nombre común castellano/valenciano: Alhucema rizada o Lavanda/Gal·landa o Lavanda

Estrato: arbustiva aromática (Caméfita)

Piso bioclimático: Mediterráneo-meridional



47. *Lavandula stoechas*.

Nombre común castellano/valenciano: Cantueso/Cap d'ase o Tomaní

Estrato: arbustiva aromática

Piso bioclimático: Mediterráneo



48. *Cistus clusii*.

Nombre común castellano/valenciano: Romero macho/Esteperol, Matafoc o

Romaní mascle

Estrato: arbusto (Nanofanerófit)

Piso bioclimático: Mediterráneo-occidental



49. *Hedera helix*.

Nombre común castellano/valenciano: Hiedra/Heura, Hedra, Hedrera o Gedra

Estrato: liana (fanerófita)

Piso bioclimático: pluriregional



50. *Rhamnus alaternus*.

Nombre común castellano/valenciano: Aladierno o Coscollino/Aladen, Llandern, Llampedrell, Llampuga o Llampúgol

Estrato: arbustivo (Caméfita)

Piso bioclimático: Mediterráneo



51. *Rhamnus lycioides*.

Nombre común castellano/valenciano: Espino negro, Espino prieto o Escambrón/Arçot

Estrato: arbustivo

Piso bioclimático: Mediterráneo-occidental



52. *Rubia peregrina*.

Nombre común castellano/valenciano: Agarraropa, Carrasquilla o Esparrilla/Rogeta

Estrato: arbustivo

Piso bioclimático: Mediterráneo

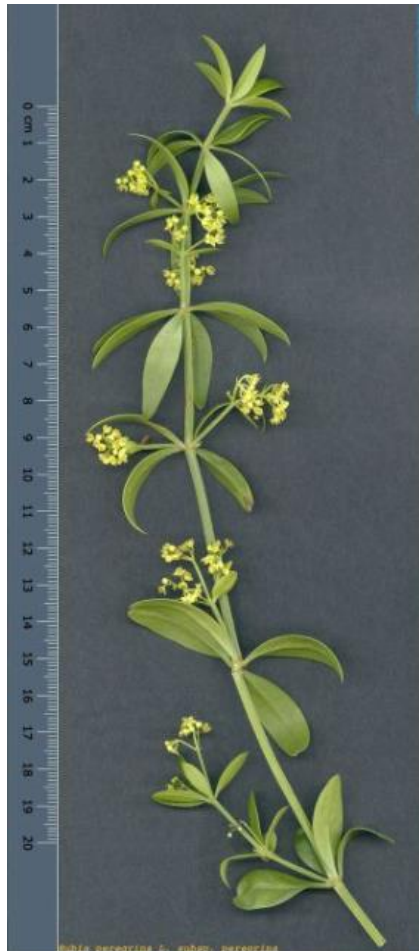

53. *Rubus ulmifolius*.

Nombre común castellano/valenciano: Zarza/Abarta, Abatzer, Albarzer, Esbarcer, Morera, Morera salvatge, Morillera, Romeguer o Romiguera

Estrato: fanerófito

Piso bioclimático: Holoártica



54. *Smilax aspera*.

Nombre común castellano/valenciano: Zarzaparilla/Aritja, Arítjol, Eura del diable o Matavelles

Estrato: liana (fanerófito)

Piso bioclimático: Mediterráneo

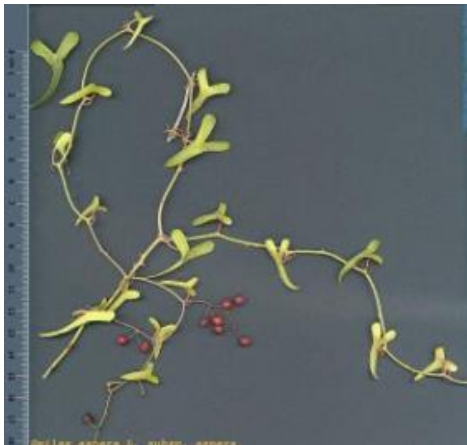

BIBLIOGRAFIA

- Universitat de les Illes Balears. (s.f.). *Herbari virtual*. Recuperado el 26 de enero de 2025, de <https://herbarivirtual.uib.es/>
- Wikipedia. (s.f.). *Portada*. Viquipèdia. Recuperado el 26 de enero de 2025, de <https://ca.wikipedia.org/wiki/Portada>
- Wikipedia. (s.f.). *Rosa canina*. Wikipedia. Recuperado el 26 de enero de 2025, de https://es.wikipedia.org/wiki/Rosa_canina
- Asturnatura. (n.d.). *Cistus albidus*. Recuperado el 26 de enero de 2025, de <https://www.asturnatura.com/especie/cistus-albidus>
- Wikipedia. (s.f.). *Portada*. Wikipedia. Recuperado el 26 de enero de 2025, de <https://es.wikipedia.org/wiki/Wikipedia:Portada>
- Wikipedia. (s.f.). *Romaní (planta)*. Viquipèdia. Recuperado el 26 de enero de 2025, de [https://ca.wikipedia.org/wiki/Roman%C3%AD_\(planta\)](https://ca.wikipedia.org/wiki/Roman%C3%AD_(planta))
- Wikipedia. (s.f.). *Rubus*. Viquipèdia. Recuperado el 26 de enero de 2025, de <https://ca.wikipedia.org/wiki/Rubus>
- Wikipedia. (s.f.). *Salvia rosmarinus*. Wikipedia. Recuperado el 26 de enero de 2025, de https://es.wikipedia.org/wiki/Salvia_rosmarinus
- Wikipedia. (s.f.). *Hedera helix*. Wikipedia. Recuperado el 26 de enero de 2025, de https://es.wikipedia.org/wiki/Hedera_helix
- Wikipedia. (s.f.). *Rubia peregrina*. Wikipedia. Recuperado el 26 de enero de 2025, de https://es.wikipedia.org/wiki/Rubia_peregrina