

SUPERVISIÓN DE LA INTERVENCIÓN EN INCENDIOS FORESTALES Y QUEMAS PRESCRITAS

TRABAJO UNIDAD 2.

SISTEMA INTEGRADO DE GESTIÓN DE INCENDIOS FORESTALES (SIGIF)

GOODWILL ESTAL DARIES



ÍNDICE

1. Partes del incendio
2. Plan de quemas de dicho municipio.
3. Informe fenológico del año 2022
4. Los incendios desde el día 1 de enero del 2012 hasta el 1 de octubre de 2023 en el municipio de Cortes de Pallás.
5. Los incendios de la zona de Xàtiva en la década de los noventa (1990-1999).
6. Determina en qué año desde el 1975 hasta la actualidad, cuál ha sido el más devastador (en cuánto a S afectada) para la CV.
7. Localiza la severidad del incendio de Beneixama del 015/07/2019.
8. Cita el número de depósitos de agua del término municipal de Cortes de Pallás.

Después de observar los informes del incendio forestal de 2012 en el municipio de Cortes de Pallás (al valle de Ayora-Cofrentes), dibuja o determina las partes del incendio que aparecen en el mismo.

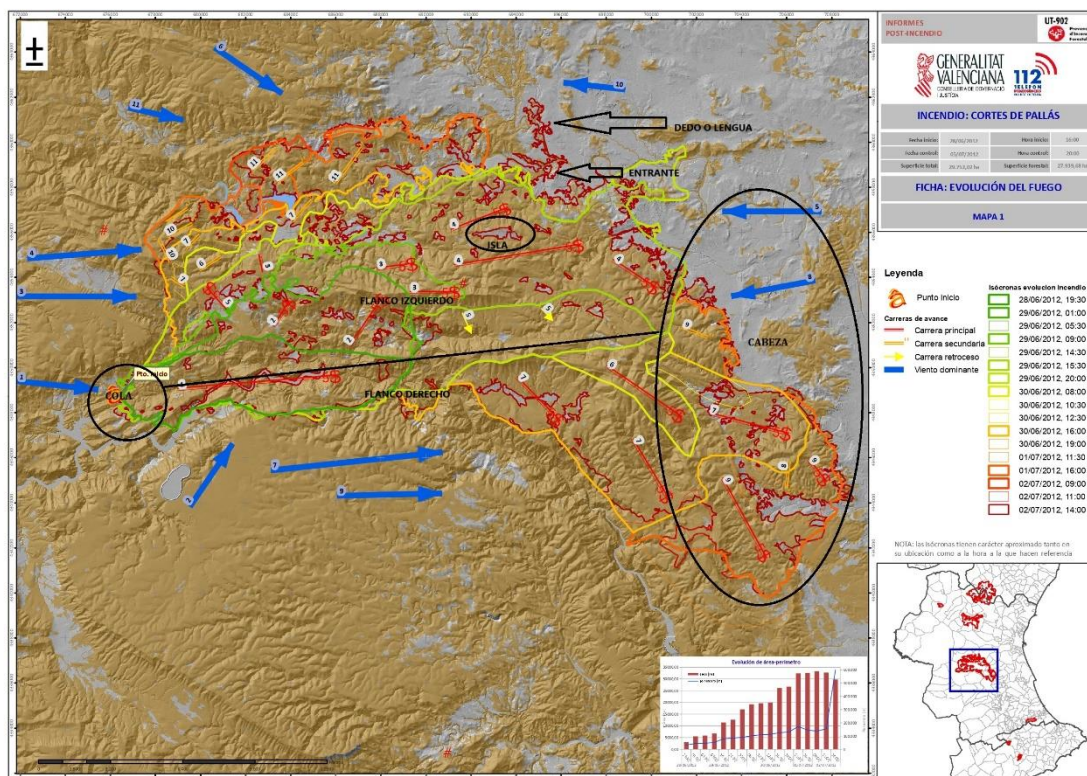

En el siguiente enlace [Planes Locales de Quemas \(prevencionincendiosgva.es\)](http://Planes Locales de Quemas (prevencionincendiosgva.es)) busca y adjunta captura pantalla:

- Plan de quemas de dicho municipio.



Adjunto remito certificado de acuerdo plenario adoptado en sesión extraordinaria celebrada el día 28/11/2014 relativo al punto **6.- APROBACIÓN DEL PLAN LOCAL DE QUEMAS DEL MUNICIPIO DE CORTES DE PALLÁS**, así como el citado Plan de Quemas.

En Cortes de Pallás, a 04 de Diciembre de 2014.

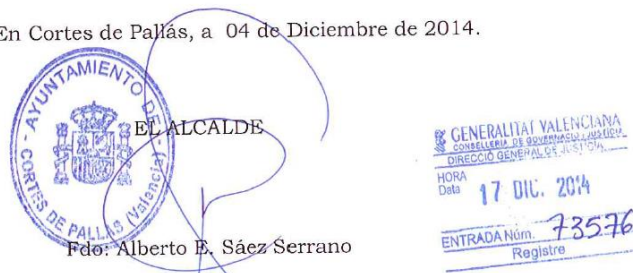

- Localiza el informe fenológico del año 2022.NDVI. Estado de los combustibles.

Emisión: 30/06/2022

Período analizado: 10/06/2022 al 25/06/2022

SITUACIÓN DEL ESTRATO ARBOLADO

1. Percentiles NDVI por zona meteorológica para el estrato arbolado:

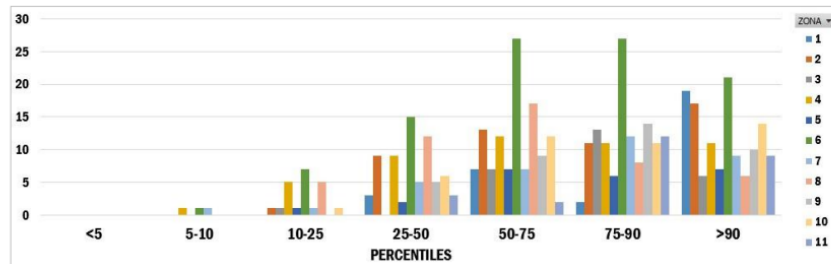

2. Mapas de percentiles NDVI para el estrato arbolado:

Mapa de percentiles PROMEDIO por zona
meteorológica (ARBOLADO)

Mapa de percentiles POR PUNTO analizado y por
zona meteorológica (ARBOLADO)

- Los incendios desde el día 1 de enero del 2012 hasta el 1 de octubre de 2023 en el municipio de Cortes de Pallás.

Estadísticas de Incendios

Inicio > Incendios Forestales > Estadísticas de Incendios

Nº total de incendios: 5 Total arbolada(ha): 5.823,28 Total rasa(ha): 23.056,56 Total(ha): 28.879,84

Estadísticas de Incendios

Descargar PDF

Fecha	Hora	Municipio	Comarca	Paraje	Causa	Arbolada	Rasa	Total
30/04/2012	00:00	Cortes de Pallás	El Valle de Cofrentes-Ayora		Quema agrícola	0,00	0,02	0,02
28/06/2012	00:00	Cortes de Pallás	El Valle de Cofrentes-Ayora		Motores y máquinas	5.823,28	23.055,82	28.879,10
27/09/2013	13:45	Cortes de Pallás	El Valle de Cofrentes-Ayora	LLANO	Otras negligencias	0,00	0,70	0,70
25/06/2014	19:31	Cortes de Pallás	El Valle de Cofrentes-Ayora	MUELA ALBEITAR	Rayo	0,00	0,01	0,01
07/08/2015	12:35	Cortes de Pallás	El Valle de Cofrentes-Ayora	EL COLLADO	Motores y máquinas	0,00	0,01	0,01

1

- Los incendios de la zona de Xàtiva en la década de los noventa (1990-1999).

Estadísticas de Incendios

Inicio>Incendios Forestales>Estadísticas de Incendios

Nº total de incendios: 187Total arbolada(ha): 406,93Total rasa(ha): 406,59Total(ha): 813,52

Estadísticas de Incendios

Descargar PDF

Fecha	Hora	Municipio	Comarca	Paraje	Causa	Arbolada	Rasa	Total
27/02/1990	18:00	Llosa de Ranes (la)	La Costera		Causa desconocida	0,00	0,20	0,20
19/04/1990	13:30	Vallada	La Costera		Trabajos forestales	20,00	0,00	20,00
24/04/1990	15:30	Xàtiva	La Costera		Quema de basuras	0,00	0,00	0,00
23/06/1990	15:30	Genovés (el)	La Costera		Causa desconocida	0,00	0,10	0,10
28/06/1990	18:15	Barxeta	La Costera		Causa desconocida	0,00	1,00	1,00
11/07/1990	21:30	Montesa	La Costera		Causa desconocida	0,00	1,00	1,00
23/07/1990	13:40	Moixent/Mogente	La Costera		Causa desconocida	0,10	0,00	0,10
04/08/1990	20:00	Genovés (el)	La Costera		Motores y máquinas	0,50	0,50	1,00
05/08/1990	16:10	Vallada	La Costera		Rayo	0,00	1,50	1,50
06/08/1990	12:30	Moixent/Mogente	La Costera		Causa desconocida	1,20	0,00	1,20

12345>>

- Determina en qué año desde el 1975 hasta la actualidad, cuál ha sido el más devastador (en cuánto a S afectada) para la CV.



En año en el que más hectáreas se han quemado entre 1975 y la actualidad fue el 1994

- Localiza la severidad del incendio de Beneixama del 15/07/2019.

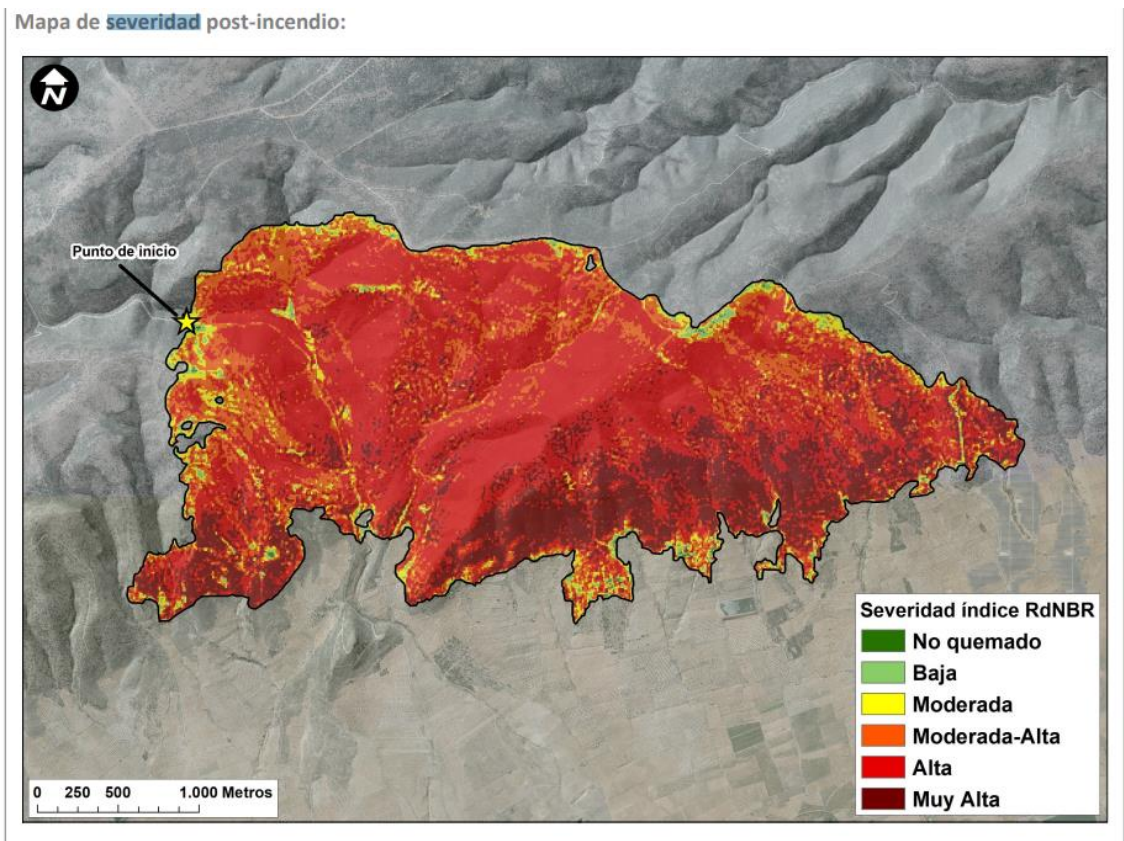

- Cita el número de depósitos de agua del término municipal de Cortes de Pallás.

Depósitos: 3 encontrados

Mostrando 10 depósitos por página

Buscar

Código	Nombre depósito	Municipio	Tipo de recurso	Gestionado por GV	Capacidad (m3)	Coord. X	Coord. Y
IV5236	Fuente Canaleja	Cortes de Pallás	Prevención	Sí	40	680131.861	4338336.626
IV5245	Fuente Pron	Cortes de Pallás	Prevención	Sí	200	680804.045	4338350.627
IV5556	Muela de Cortes	Cortes de Pallás	Prevención	Sí	300	679039	4338522

Mostrando página 1 de 1

Anterior 1 Siguiente